

3 ELE_Bât.054_TTE
1 : 50

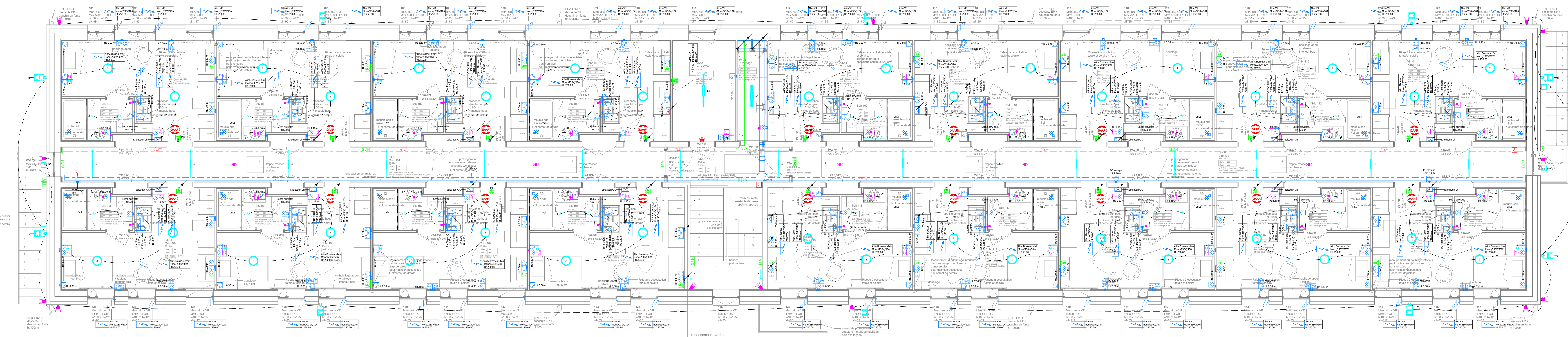

2 ELE_Bât.054_R+1
1 : 50

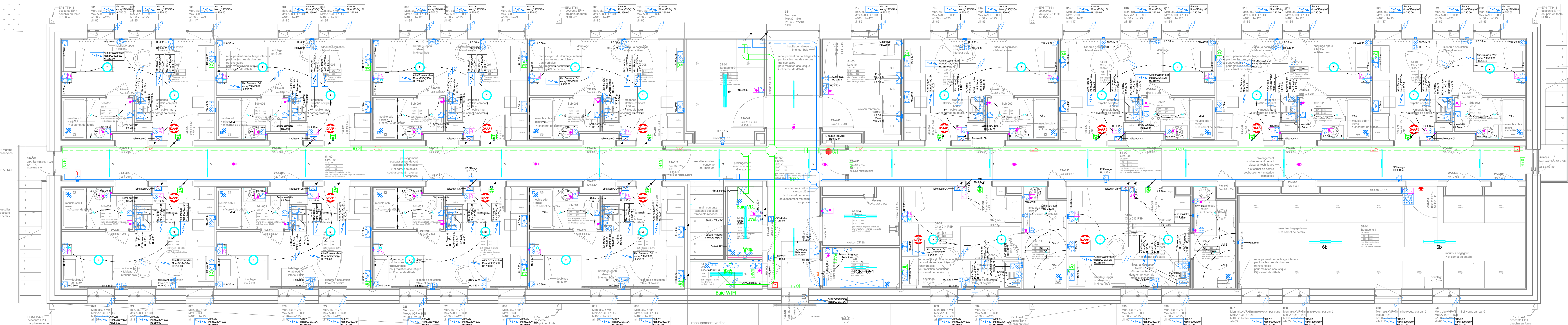

1 ELE_Bât.054_RDC
1 : 50

| | |
|----|---|
| 1 | Linéaire encastré L=1200mm - Circulations |
| 2 | Plafonnier circulaire - Chambre |
| 3 | Spot encastré étanche - Salle de bains |
| 4 | Applique étanche - Salle de bains |
| 5 | Lampe de chevet - Chambre |
| 6a | Plafonnier étanche L=800 - Locaux Techniques |
| 6b | Plafonnier étanche L=1200 - Locaux Tech / Escaliers |
| 7 | Plafonnier étanche - Locaux Tech / Escaliers |
| A | Mât d'éclairage - Parking |
| B | Plafonnier tubulaire étanche |
| C | Projecteur étanche - escalier extérieur |
| D | Encastré linéaire étanche - Porche d'entrée |
| E | Projecteur étanche - "Anti-intrusion" |

| LEGENDE CFO / CFA / SSI | |
|--|--|
| Réseaux | <ul style="list-style-type: none">Chemin de Câbles - CFOChemin de Câbles - CFA |
| Equipements CFO | <ul style="list-style-type: none">InterrupteurGoulotte / IP / IK / LumineuxVa et VientGoulotte / IP / IK / LumineuxDétecteur de présence PlafondIP / Saillie / Avec GradationDétecteur de présence Plafond circulationIP / Saillie / Avec GradationDétecteur de présence muralPC 2P+T 10/16AGoulotte / IP / IKCommande de volet roulantGoulotte / IP / IKArrêt d'urgence - IRVE / ElectricitéTableau ElectriqueCoffret Coupe ChauffiereAlimentation ElectriqueCoffret VLE simple/doubleGoulotte compartimentéeBarrette de terre / Mise à la terreVoyant Alarme TechniqueBloc Autonome d'Eclairage de Sécurité / à grille / étancheBloc Autonome Double Fonction / à grille / étancheBloc Autonome Portable d'Intervention |
| Equipements CFA | <ul style="list-style-type: none">Prise TéléphoneGoulotte / IP / IKPrise TélévisionGoulotte / IP / IKPrise RJ45 banaliséeGoulotte / IP / IKPrise RJ45 WIFIGoulotte / IP / IKBaie InformatiqueAntenne Réception TNT |
| Equipements SSI | <ul style="list-style-type: none">Détecteur Autonome Avertisseur de FuméeAlarme Incendie + FlashDéclencheur Manuel IncendieFlash Incendie mural / plafondInterphone de SécuritéTableau Principal Incendie - Type 4 |
| NOTA : Ce plan n'est valable que pour le lot considéré | |

Réhabilitation de bâtiments d'hébergement – Quartier Aboville - Poitiers (86)

MINISTRE DES ARMÉES
Etablissement du Service d'Infrastructure de la Défense de Bordeaux

MAIRIE D'ABOVILLE
MURISSE
ARCHITECTURE PAYSAN-ROCHER

| | | | | | | | |
|------------------------|------|--------------|------|---------------------------------------|--------|--------|----------|
| ELECTRICITE CFO et CFA | | Implantation | | Bât.054 - Niveaux RDC / R+1 / Combles | | Schéma | 1 : 50 |
| Phase | | Lot | | Type | | date | JUN 2025 |
| DCE | ELEC | PLAN | OTIS | TN | ELE 05 | Id. | |